Excelentíssimo Senhor Presidente da Câmara Municipal de Franca – SP.

INDICAÇÃO Nº /2025

DESPACHO

Encaminha-se.

Sala de Sessões, ____/____/_____.

_____

Presidente

INDICO ao Exmo. Sr. Prefeito Alexandre Augusto Ferreira, especial atenção no sentido de encaminhar ao setor competente, as providências necessárias para que seja feita a averiguação e estudo para realizar a revitalização da Área de Preservação Permanente (APP) localizada na rua Miguel Pedroso Barreto no bairro Parque do Horto.

A APP está necessitando de melhorias em relação à restauração das minas de água, contenção das voçorocas, plantio de novas árvores, podas das árvores, estudos das árvores que estão comprometidas e reparos da tubulação de água pluvial.

Alguns munícipes procuraram este Vereador para interceder junto ao Poder Executivo pedindo providências.

Câmara Municipal de Franca/SP, 10 de fevereiro de 2025.

_____

Carlinho Petrópolis Farmácia
Vereador- PL - Partido Liberal

Anexo I

Foto 1

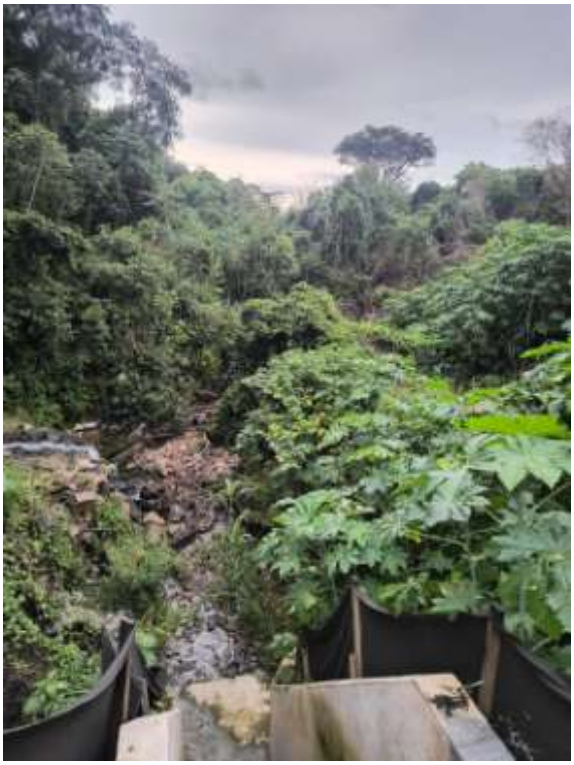

Foto 2